

ASSOCIAZIONE RICREATIVA CULTURALE

“Il Giglio”

Associazione tra dipendenti della Difesa

Via Jacopo da Torceto, 3/b – Firenze

Tel. 055.211258 Fax 055.2675222

Cell. 331/9881539 (Impianti Sportivi, Via de' Robertis, 7/1)

CONVENZIONI

PROGRAMMI

2° SEMESTRE 2011

Comunicato interno stampato in proprio riservato ai Soci

del Circolo Ricreativo Dipendenti Difesa di Firenze

e-mail: circodid@gmail.com

sito internet: www.circolodid.it

Sezione Assistenza

Resp.le POLITI PAOLO

Presente in sede tutti i Giovedì e Venerdì dalle ore 9.30 alle 11.30

La sezione Assistenza, diversamente dalle altre sezioni non gestisce o promuove attività, ma si interessa, oltre che della ricerca e ratifica delle convenzioni con ditte ecc.. (convenzioni elencate nel presente comunicato interno) di tutto quanto può essere utile ai nostri Soci relativo all'assistenza della persona e della propria famiglia.

Tra le iniziative ormai consolidate, oltre alla classica “Festa della Befana” con consegna di pacco dono a tutti i figli dei soci, ed anche per l'anno 2012 la rinnovata convenzione “Buoni Libri Scolastici”, convenzione che ci vede erogare (oltre allo sconto della Libreria convenzionata) un contributo aggiuntivo del 5% sulla totale spesa di acquisto creando a tutti gli interessati oltre che un risparmio un servizio efficiente e completo.

Una nuova iniziativa è quella del nostro Gruppo Pescatori che cura e gestisce un **Lago per la Pesca della Trota** aperto nei giorni di venerdì, sabato, domenica e tutti gli altri giorni festivi dell'anno dalle ore 7,30 alle ore 18,30.

Il Lago si trova all'interno del Centro Tecnico Federale Motociclistico del C.O.N.I., in località Polcanto – Borgo S.Lorenzo. ed è immerso in 6 ettari di bosco siti a 382 m. s.l.m.

I Soci, oltre alla pratica della pesca, potranno farne luogo di partenza per belle escursioni in alta campagna o organizzarsi un pranzo a sacco, in quanto nell'area ci sono tavoli, sedie ed un angolo cottura comprensivo di legna

Oltre a quanto sopra, la Sezione si occupa della stessa stampa di questo opuscolo che ci auguriamo possa essere un valido aiuto per tutti i Soci e loro familiari soprattutto per le informazioni e programmi comunicati dalle varie Sezioni Culturale, Turistica, Sportiva e Ricreativa che durante tutto l'anno si impegnano al massimo della propria disponibilità per predisporre sempre nuovi programmi, manifestazioni ed attività da svolgersi sia all'interno che all'esterno della sede Sociale. Da questo nuovo anno, inoltre potrete inviarci comunicazioni via internet (crdd@gmail.com) o prendere visione di tutti i nostri programmi cliccando (www.cci.coltoilgiglio.it)

ASSISTENZA LEGALE

STUDIO LEGALE GIAMMARINO

Via Delle Bagnese,17 – 50018 Scandicci (FI) tel. e fax. 055/256693

Avv. Simona Gianmarino - Avv. Michele Gianmarino

Il legale dello studio sarà presente presso il Circolo ogni venerdì dalle ore 16.00 alle 17.30 per la consulenza civilistica inerente:

Contrattualistica, infortunistica stradale, risarcimento danni, separazioni, divorzi, adozioni, controversie condominiali, procedure esecutive e questioni d'immigrazione

ASSISTENZA ASSICURATIVA

CONS.ASS Consulenza Assicurativa

Presente in sede tutti i Giovedì (non festivi) dalle ore 16.00 per polizze assicurative tutti i rami. Saranno anche illustrate le speciali convenzioni stipulate con varie Compagnia Nazionali per i dipendenti della Difesa e Soci del "Giglio".

ASSISTENZA FISCALE

Tutti i martedì dalle ore 15.30 alle ore 18.30 sarà presente in sede un operatore CAF FLP

Tutti i venerdì dalle ore 9.00 alle ore 11.30

CAF CISL

per: Modello 730 – Modello Unico - R.E.D. - I.C.I. – I.S.E.E.

LOCALI SEDE SOCIALE e SEDE SPORTIVA

Il Consiglio Direttivo dell'Associazione Il Giglio (previa autorizzazione) ha deliberato di rendere disponibile (gratuitamente) per tutti i soci del CRDD Il Giglio, militari e civili i locali in concessione sia della sede Sociale di Via J. Da Diacceto, che quella Sportiva di Via De Robertis per particolari momenti di ritrovo, mostre personali ecc..

Le eventuali richieste, dovranno essere formulate con lettera (riportante la specifica motivazione della richiesta) indirizzata al Consiglio Direttivo dell'Associazione il quale si riserva, visti orari ed eventuali giorni d'uso di valutare l'opportunità e le disponibilità dei propri Consiglieri a presenziare.

LE NOSTRE MIGLIORI CONVENZIONI RISERVATE AI SOCI

MOTO RIPARAZIONI

CENTRO SCOOTER

Riparazioni e vendita scooter – Condizioni particolari Soci Il Giglio
Assistenza Piaggio Center
Via C. Latino,2 – 50126 Firenze
tel. 055/688289

VIAGGI TURISMO

MARZOCCO VIAGGI e TURISMO

Borgo La Croce, 7 – (Piazza Beccarla) Firenze tel.055/2345500 - 055/2345506
Liste di Nozze – Crociere – Viaggi su misura in tutto il Mondo
Biglietteria - Aerea e Marittima – Viaggi in pullman in tutta Europa

VARIE

GIERRE IMMOBILIARE di Gianni Ristori

Consulenze immobiliari gratuite
Sconto del 30% sulle provvigioni
Via Jacopo Da Diacceto,2 – 50123 Firenze
tel. 055/292355 (5 linee) fax. 055/291526

OTTICA MATTOLINI

Via Cavallotti,12 Sesto Fiorentino tel. e fax 055/4489610
Sconto 20% Occhiali da sole - 30% Occhiali da vista - 30-50% Lenti a contatto (annuali e semestrali) -
Controllo computerizzato gratuito della vista

FIN-FLORENCE

Proposte di finanziamento personalizzate per i Soci del Giglio
Viale Donato Giannotti,63 – 50126 Firenze
Tel. 055/6814943 – fax. 055/3831034 – cell. 338/8715492

GELATERIA e JOGURTERIA

“Camini” Viale Giannotti,29 ang. Via Bocchi - Firenze - tel. 055/6810651
Sconto 15% su contenitori e torte gelato

IL FALEGNAME s.r.l.

LAVORAZIONE ARTIGIANALE LEGNO MASSELLO

Via Santoni,38/a – PELAGO (FI)

Tel. 339/3914857 – 328/6892691

Prezzi particolari soci CRDD

C.A.T.E. Assistenza Tecnica e Vendita Plurimarche

Elettrodomestici – Condizionatori – Stufe – Caldaie – Grandi Cucine – Refrigerazione Industriale

Manutenzione Annuale Caldaie e Condizionatori d' Aria

Via A. Ponchielli, 19 – 50018 Scandicci (FI) tel. 055/751679 Fax 055/751670

Soci Giglio sconto del 10% su tutte le tariffe

STATIC CENTRO CHIROTERAPEUTICO DI FIRENZE s.r.l.

Viale Belfiore,50 – Firenze

Tel. 055/332001 – 055/332002

Sconto soci CRDD 15-20% sul listino in vigore al momento dell'accesso del paziente

PSICOLOGO

Dott. Salvatore RUSSO – Iscrizione Ordine Psicologi della Toscana 3559

Svolge la sua attività a Firenze – Vicolo San Marco, 22

Riceve su appuntamento tel. 349-6691630

e-mail dr.salvatorerusso@libero.it

ARCHITETTO

Andrea MAGI Studio di Architettura Via Bastianelli, 14 – Firenze tel/fax 055/5274692 – 333-6570875

e-mail progettoartificio@libero.it

**TUTTE LE CONVENZIONI SONO USUFRUIBILI PREVIO PRESENTAZIONE DELLA
TESSERA DEL CIRCOLO**

PROGRAMMA VISITE GUIDATE 2° SEMESTRE 2011

1. **Sabato 17 settembre**
MOSTRA: L'ACQUA, LA PIETRA, IL FUOCO
BARTOLOMEO AMMANNATI SCULTORE
Museo del Bargello - Via del Proconsolo, 4
2. **Sabato 1 ottobre**
MUSEO ARCHEOLOGICO
Via della Colonna, 38
3. **Domenica 30 ottobre**
SINAGOGA E MUSEO EBRAICO
Via Farini, 4
4. **Sabato 12 novembre**
CHIESA ORTODOSSA RUSSA
Via Leone X, 8
5. **Mercoledì 16 novembre (pomeriggio)**
ISTITUTO PER L'ARTE E IL RESTAURO - PALAZZO SPINELLI
Via Maggio, 13
6. **Sabato 26 novembre**
BASILICA DELLA SS. ANNUNZIATA
Piazza SS. Annunziata
7. **Sabato 17 dicembre**
MUSEO DI STORIA NATURALE "LA SPECOLA"
Via Romana, 17

SI RICORDA CHE POSSONO PARTECIPARE TUTTI I SOCI E LORO
FAMILIARI E COSTI E ORARI DELLE VISITE GUIDATE SARANNO
COMUNICATI CON CIRCOLARI DI DETTAGLIO

Responsabile Sezione Culturale
Elena TORRETTA

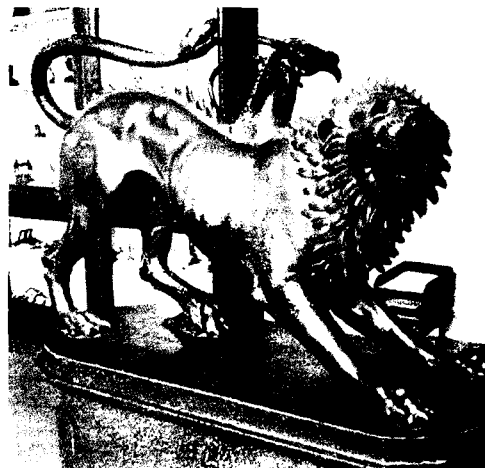

Sezione Turistica
Resp.le Silvano Sastrucci

La Sezione propone il programma di massima delle Gite Turistiche previste dal mese di Luglio 2011 fino al mese di Dicembre 2011

Dal 9 al 23 Luglio

SOGGIORNO AL MARE PRESSO L'HOTEL CLUB EUROLIDO
DI FALERNA LIDO IN PROVINCIA DI CATANZARO

Sabato 27 Agosto

GITA AL MARE A TIRRENIA C/O STABILIMENTO BALNEARE
"FOLGORE"

Dall' 8 al 16 Settembre

SOGGIORNO ALLA BASE LOGISTICA DI SAN REMO

Sabato 22 Ottobre

BALLOTTATA

Dal 26 al 27 Novembre

MERCATINI DI NATALE IN ALTO ADIGE

Dal 5 al 9 Dicembre

FESTA DELL'IMMACOLATA IN VAL DI FASSA

Dal 30 Dicembre al 2 Gennaio

FINE ANNO A

ULTERIORI E PIU' DETTAGLIATE INFORMAZIONI SARANNO
COMUNICATE CON I TRADIZIONALI "VOLANTINI DELLA SEZIONE"

Sezione Turistica
Gite all'Estero 2° semestre 2011

Responsabile consigliere Anna BONFANTI presente in sede ogni Giovedì dalle ore 16,00 alle ore 19,00. Per informazioni cellulare personale 335.5916281.

Il programma, indicativo, è stato predisposto in notevole anticipo e potrà essere suscettibile di variazioni e cambiamenti anche relativi alle date previste. Si è inserito, volutamente, tutto il programma del 2° semestre 2011 al fine di farVi valutare meglio le proposte e poter scegliere le località che più Vi interessano. Seguiranno a breve circolari più dettagliate.

4 – 11 Settembre BERLINO – AMBURGO – LUBECCA (7 gg.)

2 - 13 Dicembre CROCIERA “ LE ISOLE DEL SOLE “ (12 gg.)

Fine Anno A GITA DA DEFINIRE



CORSI DI BALLO – DANZA

- CORSO BALLO DI GRUPPO:** tutti i lunedì e i giovedì dalle ore 16.30 alle ore 18.00 seguito dalla nostra socia Vera.
- CORSO DI OLODANZA :** tutti i lunedì dalle ore 10.15 alle ore 11.45 seguito dall'insegnante Claudia.
- CORSO DI DANZA DEL VENTRE:** tutti i martedì dalle ore 16.30 alle ore 17.45 seguito dall'insegnante Laura.
- CORSO DI MUSICA PER VIOLINO:** tutti i venerdì dalle ore 15.00 a partire dal 16 Settembre 2011, seguito dal Maestro Mihai Chendimenu
- CORSO DI MUSICA PER PIANOFORTE:** tutti i sabati dalle ore 14.00 a partire da 17 Settembre 2011 seguito dal Maestro Dalida Jacono

Per maggiori informazioni telefonare in sede oppure contattare la responsabile PAPA ANNA RITA al numero 3476512077.

CORSO DI HATHA YOGA

Tutti i mercoledì dalle ore 17.15 alle ore 18.45, seguito dall'insegnante Mariella BARONTINI dell'Associazione Nazionale Insegnanti Yoga.
Per maggiori informazioni telefonare in sede oppure contattare l'insegnante al numero 3381993729.

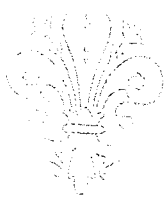

Giugno 2011

SEZIONE BURRACO E GIOCHI CARTE

RESP. ILE Cecconi PierFrancesco

La Sezione propone il programma di massima dei Tornei di Burraco previsti per la II° parte del 2011, dal mese di **settembre 2011** fino al mese di **dicembre 2011** .

I tornei si svolgeranno, come sempre, di martedì pomeriggio alle ore 16 circa e con cadenza quindicinale, come apprezzato dalla maggior parte dei giocatori.

Si prevede, di massima, per il mese di ottobre o novembre l'organizzazione di un "corso di apprendimento" per nuovi giocatori e di un "corso di bridget", su richiesta di un minimo di 3 /4 partecipanti , in orario da definire.

ATTIVITA'

Tenendo conto del Soggiorno a Sanremo, che terrà impegnati diversi giocatori, l'attività riprenderà il giorno **martedì 20 settembre 2011** presso la sede del Circolo e proseguirà a cadenza quindicinale.

Oltre alla normale attività, e' previsto poi ,per il mese di ottobre e novembre , lo svolgimento di un "**Torneo di autunno 2011**", imperniato su cinque incontri, a coppie e con classifica individuale a punti. Con l'occasione si ricorda che è nostra intenzione offrire , oltre al premio ai primi **tre** classificati, un "un gadget di presenza" a tutti coloro che nel Torneo parteciperanno a tutte le cinque partite.

Oltre al torneo di rientro vacanze si prevedono poi le successive date, da confermarsi di volta in volta:

Tornei a coppie (2 giocatori) o a squadre (4 giocatori) predefinite o ad estrazione:

**20 settembre ; 4 ottobre; 18 ottobre; 2 novembre (mercoledì); 15 novembre;
29 novembre; 13 dicembre; 20 dicembre (Torneo di Natale)**

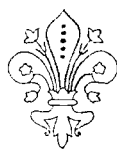

ASSOCIAZIONE RICREATIVA-CULTURALE "IL GIGLIO"
[Associazione tra Dipendenti della Difesa]



SETTORE TREKKING L'ALTROTURISMO

Via Jacopo da Diacceto 3/B - 50123 FIRENZE - Tel. 055-211258 - Fax 055-2675222.

PROGRAMMA DI MASSIMA DELLE ESCURSIONI DEL 2° SEMESTRE 2011

Domenica 10 Luglio -	ORSIGNA	<i>"L' Albero con gli occhi"</i>	E
Domenica 11 Settembre -	RONDINAIO/VAL DI LUCE	<i>"La Strada del Duca"</i>	E
Domenica 25 Settembre -	ALPI APUANE	<i>"Monte Altissimo"</i>	EE
Domenica 9 Ottobre -	ALPI APUANE	<i>"Grotta all'Onda"</i>	E
Domenica 23 Ottobre -	VALLE DEL CECINA	<i>"Saline di Volterra"</i>	E
Domenica 1 Novembre -	LA LIMA	<i>"Ponte di Castruccio e Ponte Sospeso"</i>	E
Domenica 13 Nov. -	TOSCANA MEDIEVALE	<i>"S. Gimignano e Antichi Borghi"</i>	E
Domenica 27 Nov. -	CASTELNUOVO BERARDENGA	<i>"Calanchi e Biancane"</i>	E
Da Giovedì 8 a Domenica 11 Dicembre -		<i>"Una Bandiera Blu"</i>	
Alla ricerca di una località costiera: passeggiata sulla sabbia e nella schiuma del mare, aspettando l'alta marea che cancellerà le nostre impronte. Escursione da definire.			P
Dicembre: data da definire -	LA CENA	<i>"Gran Festa del Trekking"</i>	!

P: Passeggiata

E: Escursione

EE: Escursione per Esperti

EB: Escursione in Bici

I Referenti:

Paolo Amato 3471892105
Paolo Beatini 0554215108
Fiorenzo Cecconi 3356190897
Antonio Romeo 3388491161
Franco Zingoni 3393060290

Associazione Ricreativa Culturale "Il Giglio"
Il Presidente

Ten. Col. Gregorio Russo

STAMPATO IN PROPRIO AD USO ESCLUSIVO DEI SOCI



SEZIONE RICREATIVA

RESPONSABILE DELLA SEZIONE

Antonio STRAVINO

presente in sede tutti i giorni dalle 17.00 alle 19.00

Programma delle attività che si effettueranno nel secondo semestre dell'anno 2011:

SPAGHETTATE IN SEDE: ORE 20,00

Venerdì 23 Settembre - Venerdì 14 Ottobre - Venerdì 4 Novembre

PIANO BAR DOMENICALI CON MUSICA LIVE

POMERIGGI DANZANTI ORE 16.00:

Domenica 18 Settembre - Domenica 2 Ottobre - Domenica 30 Ottobre -
Domenica 6 Novembre - Domenica 13 Novembre - Domenica 18 Dicembre

FESTE IN SEDE

Sabato 3 e Domenica 4 Dicembre Mercatino del vecchio e del nuovo.
Domenica 27 Novembre ore 19.30 Fettunta, Ribollita e Ballo.
Festa degli Auguri Sabato 17 e Domenica 18 Dicembre.

PRANZI DOMENICALI CON BALLO

Domenica 13 Novembre ore 13.00

Grande festa di Fine Anno

Sezione Sportiva

Resp.le – PERINI Marco

Presente in sede tutti i Martedì dalle ore 21,00 alle ore 23.00

PESCA ALLA TROTA

Nel Lago di “POLCANTO” gestito dalla Sezione Pesca del Circolo
Il Lago è aperto nei giorni di Venerdì-Sabato-Domenica e giorni Festivi

dalle ore 7.30 alle ore 18.00 (Marzo-Ottobre)

dalle ore 7.30 alle ore 17.30 (Novembre-Febbraio)

Turno di mattina 7.30 – 12.30 Pomeriggio 12.30 – 18.00

Per quanti vogliono passare una giornata con pranzo all’aperto il Lago offre gratuitamente

Tavoli – Sedie – Ombrellone- Barbeque

La Sezione Pesca “ASD LENZA FIORENTINA”

Comunica a tutti i Soci che sono aperte le iscrizioni per quanti intendono far parte di questo gruppo Sportivo che partecipa con i propri garisti per la stagione Sportiva 2011 a gare Provinciali – Regionali e Nazionale di “Pesca al Colpo e Trota Lago ”

Per più dettagliate informazioni la sezione comunica che Il gruppo Pesca si riunisce tutti i martedì dalle ore 21,00 alle ore 23.

NUOVI IMPIANTI SPORTIVI

Dal Giugno 2010. la nostra Associazione ha in gestione gli Impianti Sportivi siti in Firenze, Via De Robertis (zona coverciano – bus 17-20) che comprendono:

2 Campi da tennis in sintetico, uno dei quali con pallone per il periodo invernale

1 Campo da Calcetto in erba sintetica

Spogliatoi – Docce – Segreteria – Mini BAR – e tanto verde per Feste e Cerimonie.

L’impianto è aperto tutti i giorni feriali dalle ore 8 alle ore 23.

Per maggiori informazioni rivolgersi direttamente alla Segreteria

Dalle ore 8 alle ore 14 tel. 331/9881559 – 338/7091455

SCUOLA TENNIS e lezioni private per Ragazzi/e e Adulti

La Scuola Tennis e le lezioni si tengono presso l’impianto di Via De Robertis, 7/1 in orari e giorni da concordare direttamente con l’Istruttore Regionale A.I.C.S. Sig. Rodolfo NACCI

Gruppo "I Vecchi Lupi"

Res. le MAGGINI Paolo

Attività programmate nel 2° semestre

CACCIA AL TESORO

**Serata di letture sul tema
"INTOLLERANZA E VIOLENZA"**

Serata di GIOCHI

**Ciclo di tre pomeriggi con diapositive e commenti
sul tema**

LA PITTURA FIORENTINA NEI SECOLI D'ORO

SERVIZIO UMANITARIO

Da anni, il gruppo presta servizio di assistenza presso la Mensa "Caritas" di Via Pietri. Il lavoro consiste nel servire i pasti di mezzogiorno (trattasi di 300/350 bisognosi) e poi ripulire la sala. Il tempo impiegato è di circa tre ore (compreso il tempo del pranzo dei volontari). L'impegno non è continuativo; ogni persona può dare il suo contributo una volta al mese, o anche ogni due, tre mesi.

Se qualche socio ha interesse ad offrire la sua partecipazione, che sarà oltremodo gradita, si metta in contatto con la responsabile, signora Graziella Maggini, chiamandoLa al numero 055/4361171.

Le date delle varie manifestazioni saranno decise in accordo con gli altri programmi del Circolo e comunicate di volta in volta con apposito volantino